

Naoshima Area Map

な お し ま エ リ ア マ ッ プ

観光アプリ
SIGN
インストール



町内の観光情報を
取得できます。

ダウンロードはこちら

※詳しくは裏表紙をご覧ください。





宮ノ浦のアート施設

直島銭湯「I♥湯」



写真：渡邊修

アーティスト・大竹伸朗による実際に入浴できる美術施設。

TEL: 087-892-2626 (NPO 法人直島町観光協会)
(8:30 ~ 18:00)

営 13:00 ~ 21:00 (最終受付 20:30)

休 月曜日 ※祝日の場合開館、翌日休館
¥ 660 円 ※15 歳以下 310 円、3 歳未満は無料

宮浦ギャラリー六区 瀬戸内「」資料館



写真：宮脇慎太郎

瀬戸内海地域の景観、風土、民俗、歴史などを新たな切り口で示す資料館。
瀬戸内国際芸術祭 2022 の夏と秋の会期には新たなテーマの展示を公開する。

TEL: 087-892-3754 (福武財団)

The Naoshima Plan 「住」 (瀬戸内国際芸術祭 2022 秋会期のみ公開)



©Sambuichi Architects

伝統工法と「動く素材」を組み合わせた工法を用いた、建築家・三分一博志による建築プロセスを公開する企画展。

TEL: 087-892-3754 (福武財団)

宮ノ浦の屋外作品

赤かぼちゃ 草間彌生



船が宮浦港に近づくと出迎えるように見えてくる。中に入る事もでき、直島のシンボリック作品のひとつ。

草間彌生「赤かぼちゃ」
2006年 直島・宮浦港緑地
写真：青地大輔
所有：直島町

直島パヴィリオン 藤本壮介



27の島々で構成される直島町の28番目の島というコンセプトで、浮島現象をかたどる。夜間のライトアップも幻想的。

直島パヴィリオン
所有者：直島町
設計：藤本壮介設計事務所
写真：福田シン

BUNRAKU PUPPET ジョゼ・デ・ギマランイス



直島で継承されている伝統芸能「文楽」の人形の動きや着物の裾さばきに着想を得た作品。夜間はネオン管とライトアップで表情が変わる。

所有：直島町



朝食営業あり



昼食営業あり



夕食営業あり



宮ノ浦エリアのお食事

1

島食 Do みやんだ

TEL : 087-813-4400



日替わり定食 1,300 円～

営 11:30～14:00 (L.O. 13:30)
17:30～20:00 (L.O. 19:30)
休 月曜、不定休

島でとれた旬の魚とカメノテのみそ汁を食べてみまい

2

ニューおりんぴあ

TEL : 087-892-3092



和定食 2,200 円

営 17:00～22:00 (L.O. 21:00)
休 日曜、不定休

新鮮な瀬戸内の海の幸が自慢

4

Cafe Ougiya
(カフェおうぎや)

TEL : 090-3189-0471



直島マカロン 500 円

営 10:00～18:30 (3月中旬～10月末)
10:00～17:00 (11月～3月中旬)
※日曜は9:00～
休 年中無休

宮浦港フェリーターミナル内にあるカフェ。軽食やソフトクリームをご用意。直島マカロン、さめきビールをお土産に。

5

海の見えるお食事処
「なごみ」

TEL : 087-892-2458



とんかつ定食 700 円

営 11:00～17:00
(10～6月の火曜は～14:00)
休 月曜休

総合福祉センター内にあるレストラン

6

Little Plum
(リトルプラム)

TEL : 090-1112-7040



瀬戸内のアヒーショ 600 円～

営 11:30～14:00
17:00～21:30
休 不定休

宮浦港から徒歩2分、
「I ♥ 湯」から10秒のレストラン・バー

7

Cin.na.mon
(シナモン)

TEL : 087-840-8133



直島カレー 900 円

営 11:00～15:00 (L.O. 14:30)
17:00～22:00 (L.O. 21:15)
休 月曜、不定休

オシャレな店内でゆっくりと流れる
時間をお楽しみください

8

Shioya ダイナー

TEL : 087-892-3290



ケイジャンチキンコンボ 1,380 円

営 11:30～14:30
17:00～21:00
休 不定休

Delicious Foods with Rock'n Roll Music!

10

木の崎うどん 直島店

TEL : 080-8636-7903



直島限定! アホうどん

営 11:00～14:00(売切れ次第閉店)
休 木曜、不定休

本格手打ちセルフうどん

11

ゆうなぎ

TEL : 087-892-3046



ヒラメ唐揚げ定食 1,500 円

営 11:00～19:00 (売切れ次第閉店)
休 不定休

直島産「なおしまヒラメ」料理を
お楽しみください

12

BAR SARU

TEL : 080-3697-9940



本日のごはん 1,300 円～

営 18:00～0:00
休 木曜、不定休

島唯一の深夜営業 BAR

13

ミカヅキショウテン

TEL : 087-813-1322



エスプレッソ 400 円～

営 8:30～17:00
休 木曜休

スペシャルティコーヒー豆を使用した
コーヒースタンド

14

SPARKY's Coffee
(スパークイズコーヒー)

TEL : 087-897-6606



モーニングCセット 850 円

営 8:00～16:00
(L.O フード 15:00、ドリンク 15:30)
休 不定休 (ディナー営業: 公式インスタまで)

映画がコンセプトの不思議なカフェ。
コーヒーと自家製デザート。

15

百風亭 (ちくりん)

TEL : 080-3766-3435



唐揚げ定食 900 円

営 18:00～23:00
休 日曜、お盆、正月

地元の方も、旅行の方も輪になって
楽しめるアットホームな居酒屋

16

アカイトコーヒー

TEL : 090-7974-3778



自家製ガトーショコラ 250 円

営 7:00～17:00
休 水曜休

自家焙煎コーヒーと本とハンドメイド。
朝7時から営業している早起きなコーヒー屋さんです。

47

Tee's DELI GROCERY



ファラフェルプレート 1,280 円

営 13:00～22:00
休 不定休

ヴィーガンフードと、たまに肉料理
良い酒と音楽

48

kokochi (ここち)

TEL : 090-9514-4204



旬のスイーツプレート 3,200 円～

営 11:00～17:00
休 不定休

パティシエが材料にこだわる創作プレート。
ケーキ。要予約。

49

こばた



自家製ラムレーズンアイス 500 円

営 15:00～17:00
休 不定休・雨の日

手作りアイスの小さなお店

58

YADO 宿 FOOD



タコス 1p 400 円、4p 1,000 円

営 11:30～22:00 (L.O 21:30)
休 不定休

多国籍料理 + 音楽 + 芸術=YADO 宿 Food
当日予約制、Instagram でその日のメニューを配信

61

うどん しろおび



肉うどん 600 円～

営 11:00～14:00
休 日曜、月曜、火曜日

毎朝手作業で作る手打ちうどん屋

観光アプリ
SIGN
インストール



本村ラウンジ&アーカイブ

家プロジェクトチケット販売/インフォメーション



写真：鈴木研一

家プロジェクトの鑑賞チケットと関連書籍やグッズ販売のほか、インフォメーションセンターとしてご利用いただけます。

TEL：087-892-3223（ベネッセハウス）

営 9：30～16：30

休 月曜日 ※祝日の場合開館、翌日休館

本村のアート施設

家プロジェクト



写真：上野則宏

古い家屋、神社等を改修し、アーティストが家の空間そのものを作品化するアートプロジェクト。

TEL: 087-892-3223（ベネッセハウス）

10：00～16：30

営 月曜日 ※祝日の場合開館、翌日休館

休 共通チケット(きんざを除く) 1,050円
ワンサイトチケット ※ 420円
15歳以下無料

「きんざ」は要予約、鑑賞料金／520円

ANDO MUSEUM



写真：山本紉

直島の多くのアート施設を設計した安藤忠雄の今まで設計した建物模型、スケッチ、写真等を展示。築約100年の木造民家の中に新しい命を吹き込んでいます。

TEL: 087-892-3754（福武財団）

営 10：00～16：30（最終入館16:00）

休 月曜日 ※祝日の場合開館、翌日休館

¥ 520円 ※15歳以下無料

The Naoshima Plan「水」



写真：新建築社写真部

本村の風・水・太陽などの「動く素材」を全身で感じることが出来る建築。

TEL: 087-892-3754（福武財団）

営 11:00～16:00

休 月曜日 ※祝日の場合開館、翌日休館。

※芸術祭会期外は土・日・祝に開館（～11月6日まで）

¥ 無料

本村の有名建築

島内にある多くの建物が有名な建築家によって設計されています。これらが「直島建築」として一冊にまとまっています。

直島港ターミナル SANAA



写真：青地大輔

直島港（本村）にある船の待合所。駐輪場、トイレも併設。

直島町役場 石井和紘



実在する日本の有名建築様式が随所にオマージュされ、集落の景観に調和している。

直島ホール（直島町民会館）三分一博志



太陽光・風・地下水等の自然エネルギーを取り入れた設計。数々の建築賞を受賞。



茶話 まつしま



抹茶 500円



営 13：00～夕方

休 不定休

築100年の酒屋で、珈琲・抹茶をゆっくりとお楽しみください。



63 One Rest Cafe - terrace / take out

TEL：087-802-6837



ソフトドリンクなど 380円～



営 10：00～17：00

休 不定休

直島を訪れる旅人達の「ヒトヤスミ」の場所を！



本村エリアのお食事

※社会情勢により営業日・営業時間には変更が生じます。



朝食営業あり



昼食営業あり



夕食営業あり

17

APRON CAFE
(エプロンカフェ)
instagram@aproncafe
TEL: 090-7540-0010



季節のスペシャルセット 1,680円

営 11:30 ~ 14:30頃
(売り切れ次第終了)
休 月曜、不定休

瀬戸内食材たっぷりの季節メニューが
お勧め。営業日の詳細はインスタを御
覧ください。

18

玄米心食
あいすなお

TEL: 087-892-3830



あいすなおセット 1,000円

営 11:00 ~ L.O. 15:00
休 月曜、不定休

玄米菜食ランチ&植物性
ヘルシースイーツ

19

ソフトクリーム美乃
(みの)

TEL: 090-5141-5163



ソフトクリーム9種類 各350円
プレミアムソフトクリーム2種類 各500円
海老ピラフ(スープ付き) 600円

営 10:00 ~ 16:00
休 月曜、不定休

家プロジェクト「角屋」近くの
屋台風のソフトクリーム店です

20

直島カフェ コンニチハ

TEL: 087-892-3308



シーフードたっぷりコンニチハカレーセット 1,540円

営 夏期 10:00 ~ 19:00頃
冬期 10:00 ~ 18:00頃
休 不定休

眼前に海が広がる民家を改装した
ゆるいカフェ

21

和 cafe ぐう

【E-mail】
wa_cafe_goo@yahoo.co.jp



直島☆のりのり丼 900円

営 11:00 ~ 17:30
(L.O. 17:00)
休 土日祝のみ営業

大学生がカフェ運営を通して地域貢献

22

民宿石井商店・食堂

TEL: 087-892-3022



かけうどん 400円~

営 11:00 ~ 15:00
休 月曜、不定休

昔からの商店を改装したうどん屋

23

瀬戸のうち
seto.UCHI

【E-mail】
seto.uchi@shimafes.jp



直島たて飯、たて刺身、鯛の塩焼きなど海の幸

営 9:30 ~ 22:30
休 不定休

「島フェス」が企画運営する
築100年越えの古民家カフェ&宿

24

maimai
(マイマイ)

TEL: 090-8286-7039



直島バーガー 640円~

営 11:00 ~ 17:00
休 不定休

イトインもテイクアウトもOK
の開放感あふれるカフェ

25

カフェサロン中奥

TEL: 087-892-3887



ふわとろオムライスの自家製
トマトソース(ランチセットあり) 880円

営 11:30 ~ 15:00 (L.O. 14:30)
17:30 ~ 21:00 (L.O. 20:30)
休 火曜、不定休

南寺から徒歩3分
隠れ家のような古民家カフェ

26

フランコイル
~直島コーヒー焙煎所~

TEL: 090-4375-1979



自家焙煎コーヒー 420円~

営 12:00 ~ 17:00
休 月曜、金曜、不定休

グリルサンドイッチやパナナシェイク
エスプレッソもオススメです

28

島小屋
BOOK CAFE & TENT STAY

TEL: 090-4107-8821



ジャンボプリンクリームソーダセット1,300円
(ジャンボプリンは1日数量限定)

営 繁忙期 10:00 ~ 16:30
閑散期 12:00 ~ 16:30
休 月曜休(冬季は不定休)

「ジャンボプリン」が名物の
古民家ブックカフェ

29

カフェいっぽ

TEL: 090-6976-9176



ドリア(サラダ付) 900円~

営 火曜~木曜 8:00 ~ 16:00
日曜 8:00 ~ 16:00
金曜、土曜 8:00 ~ 18:00
休 月曜、不定休

自家製の野菜を使った家庭的な料理や
手作りケーキをどうぞ
ビーガン料理も用意できます

30

直島ではん ゑびすかも

TEL: 080-6777-4346



フレンチ風唐揚げ
ソースを添えて 990円

営 11:30 ~ 14:00
18:30 ~ L.O. 21:00
休 水曜、不定休

某ホテルのフレンチシェフが
考え抜いた和食料理

31

pan tocori

TEL: 087-892-2003



まんまるぱん、自家製酵母ぱんなど 110円~

営 8:00 ~ 日が暮れる頃まで
(ぱんがなくなり次第終了)
休 月曜、不定休

南寺から徒歩3分
古い平屋の小さなぱん屋

32

cafe garden (直島ジェラート)

TEL: 090-5261-7670



直島産フルーツのジェラートなど 400円~

営 11:30 ~ 売り切れ次第終了
休 不定休

毎日作るジェラートと焼ききたてピザを
海辺のテラスでどうぞ。

33

一期一会 快鮮 八代田

TEL: 080-2948-6437



快鮮丼 1,500円

営 12:00 ~ 14:30 (L.O. 14:00)
18:00 ~ 20:30 (L.O. 20:00)
休 月曜、不定休

直島の地魚料理を
純和風の落ち着いた雰囲気の中でお楽しみ
ください。

35

おかしとコーヒー

【E-mail】
otoiawase.toka@gmail.com



コーヒー 500円~、焼き菓子 180円~

営 10:00 ~ 16:00
休 土・日・月のみ営業

焼き菓子とコーヒーやチャイのテイクアウト。
自家焙煎のコーヒー豆やお土産に使えそうな
お菓子もあります。

37

87momo
(はなもも)

TEL: 080-6306-5241



タピオカドリンク 550円
ランチ 1,000円~

営 11:00 ~ 17:00
休 金・土・日・祝のみ営業

小さいけどおしゃれな室内スペース
と映えスポット充実のガーデンに
テイクアウトコーナーあり

50

ウミホタル

TEL: 070-4357-5666



瀬戸内いちごと季節フルーツを使った
メニュー 600円~ ランチ 1,000円~

営 9:00 ~ 17:00
休 不定休

広い店内とテラスから海を眺められる
島の喫茶店

51

cat cafe にゃおしま
/taco taco

TEL: 090-5261-7670



タコ焼 (8個入り) 500円

営 11:00 ~ 15:30
休 月曜、不定休

保護猫と遊べる予約制の猫カフェ。
ダシの効いたフットロート焼きなど
taco tacoのメニューを持ち込みます。

52

直島キッチン148

TEL: 090-8800-0148



タコライス 750円~

営 9:00 ~ 16:00
休 不定休

直島港(本村)直ぐ、海が見えるカフェ
外にある赤いベンチはインスタ映え間違いなし!!

54

ヒフミヨ珈琲舎

TEL: 050-5883-0679



ラテ 530円

営 8:30 ~ 12:00 / 13:00 ~ 16:30
休 月曜、不定休

家プロジェクト「南寺」の目の前にある
小さな珈琲のお店です。

56

直島 堀鯨

naoshima-hori-sushi.jimdosite.com



握り寿司 2,200円

営 12:00 ~ 15:00 / 18:00 ~ 21:00
(売り切れ次第終了)
休 不定休

本村南寺から徒歩1分。
徒歩でお越しください。

59

台湾味 (148)

instagram @taiwanway_n



ダージーパイ(台湾の鳥の唐揚げ)650円~

営 17:00 ~ 23:30
(売り切れ次第終了)
休 不定休

台湾人が作る本場の台湾料理。
その他のメニュー、営業日/時間はインスタ
をご覧ください。

60

ルークスピザ&グリル

TEL: 090-1112-7041

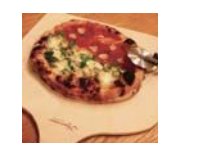

ピザ 1,200円~

営 11:30 ~ 14:30
17:00 ~ 21:00
休 不定休

直島港(本村)から徒歩1分、瀬戸内の
潮風が香る本格石窯ピザ



直島つり公園



安全なつり公園で、皆様そ
ろって海釣りをお楽しみくだ
さい。釣り竿の貸し出しや餌
の販売も行っています。

TEL: 087-892-2891

営 7:00~17:00

休 月曜日、火曜日

※祝日や振替休日の場合は、その直後の休日でない
日が休園日、年末年始（12月16日～翌年
1月14日）、台風等の悪天候の日など

区 分	大人 (16歳以上)	小人 (6歳~15歳)	開園時間
入園料	100円	50円	7:00~17:00まで (釣料を含みます)

- 釣り場：西側の石積場や小割施設付近のみ
- その他：夜釣りの営業はありません。
- 中学生未満は、保護者同伴または引率者がいなければ
入園できません。
- 1人につき竿は2本まででお願いします。
- つつじ荘より先の道幅は大変狭くなっているため大型
車両の通行が出来ません。
- 大型車両でお越しの方はつつじ荘駐車場に車を停めて
ご来園ください。(徒歩5分)

ご た ん ち 琴 弾 地 ・ 美 術 館 周 辺



● アート、アート施設	■ 商店、生協、コンビニ
🍽️ お食事処、カフェ	🏠 宿泊施設
🚻 お手洗	🚏 町営バス停留所
🅑 駐車場	🚲 自転車置き場

琴弾地・美術館周辺のアート施設

ベネッセハウスミュージアム



写真：山本紉

美術館とホテルが一体となった施設。数多くの現代
アートコレクションが展示されています。

TEL: 087-892-3223

営 8:00~21:00 (最終入館 20:00)

休 年中無休 1,300円

※15歳以下、ベネッセハウス宿泊者は無料、
ヴァレーギャラリー入館料を含む

ヴァレーギャラリー



写真：宮脇慎太郎

境界や聖域とされる谷間に沿うように建てられ、祠
をイメージしたコンクリート製の半屋外建築。

TEL: 087-892-3223

営 9:30 ~ 16:00 (最終入館 15:30)

休 年中無休

※ベネッセハウスミュージアムの入館料を含む
(ヴァレーギャラリー現地でも同チケットを購入可能)

杉本博司ギャラリー時の回廊



写真：森山雅智

杉本博司の代表的な写真作品やデザイン、彫刻作品
などを継続的かつ本格的に鑑賞できるギャラリー

TEL: 087-892-3223

営 11:00~15:00 (最終入館 14:00)

休 年中無休

《予約制 (オンラインチケット)》

1,500円※呈茶 (お茶とお菓子) 付

※15歳以下の方とベネッセハウスにご宿泊のお客様は
鑑賞無料、予約不要です。呈茶 (別途有料) をご希望
の場合は開館中にラウンジにてお尋ねください。

地中美術館



写真：大沢誠一

瀬戸内の美しい景観を損なわないよう建物の
大半を地下に埋設した美術館。

TEL: 087-892-3755

営 <3月1日~9月30日>

10:00~18:00 (最終入館 17:00)

<10月1日~2月末日>

10:00~17:00 (最終入館 16:00)

休 月曜日 ※祝日の場合開館、翌日休館

¥ 2,100円 ※15歳以下無料

《予約制 (オンラインチケット)》



リ・ウファン 李禹煥美術館



写真：山本紉

国際的に活躍するアーティスト・李禹煥の
作品と安藤忠雄の建築を融合させた美術館。

TEL: 087-892-3754

営 <3月1日~9月30日>

10:00~18:00 (最終入館 17:30)

<10月1日~2月末日>

10:00~17:00 (最終入館 16:30)

休 月曜日 ※祝日の場合開館、翌日休館

¥ 1,050円 ※15歳以下無料

広域地図



ドッグホテル

おんりい WAN

TEL : 087-892-2501

営 10:00 ~ 17:00

休 月曜日、不定休



病院

直島町立診療所 (ふれあい診療所)
TEL : 087-892-2266



警察

東駐在所 TEL : 087-892-3013

西駐在所 TEL : 087-892-3017

〒郵便局

宮ノ浦郵便局

TEL : 087-892-3100

※ATM あり

(営業時間詳細こちら)



直島郵便局 (本村)

TEL : 087-892-3000

※ATM あり

(営業時間詳細こちら)



スーパーコンビニ

三菱マテリアル直島
生活協同組合 本店

TEL : 087-892-2121

営 10:00 ~ 19:00 (日曜 ~ 15:00)

休 年末年始

三菱マテリアル直島
生活協同組合 本村店

TEL : 087-892-4140

営 10:00 ~ 16:00

休 日曜日・年末年始

セブンイレブン なおしま店

TEL : 087-840-8139

営 6:30 ~ 21:00

休 年中無休 (ATM あり)



積浦エリアのお食事

※社会情勢により営業日・営業時間には変更が生じます。

朝食営業あり

昼食営業あり

夕食営業あり

39 お好み焼き 海っ子

TEL : 087-892-2358



直島塩やきそば 900 円

営 11:00 ~ 13:30
17:00 ~ 21:00 (L.O. 20:30)

休 水曜休

庭園のある居酒屋風のお店

40 REGALO

TEL : 080-8231-1768



季節のコース 3,000 円

営 18:00 ~ 21:00 (L.O. 20:30)

休 不定休 (web でご確認ください)

シェフがその日の食材で作る
ディナーと贅沢なひとときを

55 フードスタンド潮の路
[E-mail]
shionomichifood@gmail.com



カオマンガイ 750 円

営 11:30 ~ 14:30
※お弁当なくなり次第終了

休 木曜・日曜・祝日・不定休

沖縄やアジア料理をテイクアウトで
提供しております。
限定メニューがある日も。



琴弾地

美術館

その他エリア

のお食事

41 地中カフェ

TEL : 087-892-2558



せとぼん 650 円とオリーブ牛のステーキビラ 1,080 円

営 3 ~ 9 月 10:30 ~ 17:45 (L.O. 17:30)
10 ~ 2 月 10:30 ~ 16:45 (L.O. 16:30)

休 地中美術館の休館日に準ずる

瀬戸内の美しい風景が一望できるカフェ
です。
※カフェ利用のみの事前入館はできません。

42 ミュージアムカフェ

TEL : 087-892-3223



オリーブ豚のトマト煮込み 1,250 円

営 10:00 ~ 17:00 (L.O. 16:30)

休 年中無休

作品を鑑賞した後は、穏やかで美しい瀬戸
内海が広がるカフェでお寛ぎください。
※カフェ利用のみの事前入館はできません。

43 ミュージアムレストラン
日本料理一扇

TEL : 087-892-3223



旬菜弁当 3,259 円

営 11:30 ~ 14:30 (L.O. 14:00)

休 年中無休

落ち着いた雰囲気の中でゆったりと
お食事を楽しめる和食レストラン
※カフェ利用のみの事前入館はできません。

44 いっふく茶屋

TEL : 087-892-4121



チャーハン 600 円

営 10:00 ~ 17:00 (L.O. 16:30)

休 月曜、不定休

地中美術館、家プロジェクトへ
それぞれ徒歩 10 分

45 Guestroom 青い鳥
TEL : 087-892-2012

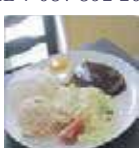

ハンバーグ定食 940 円

営 11:30 ~ 16:00

休 月曜、不定休

53 Tsutsuji cafe
TEL : 087-892-2838



オリーブ豚のローストポーク丼 (1,100 円)

営 11:00 ~ L.O. 15:00

休 月・火曜日 (祝日の場合は翌日)

瀬戸内の食材を使ったおしゃれ
カフェ飯。海岸に面しています。
テイクアウト有。

57 UMI NO STAND
TEL : 087-892-3870



かぼちゃアイス 800 円 直島限定せとぼん 650 円

営 11:00 ~ 18:00

休 不定休

つつじ荘バス停の目の前。ビーチ
サイドでデザート・ドリンクが楽
しめます。

64 RESTAURANT EN
TEL : 087-899-2356



寿司御膳 4,950 円

営 12:00 ~ 15:00 (L.O. 14:00)

休 月曜日、直島旅館ろ霞の休館日

瀬戸内の魚を贅沢に使った寿司コース
とランチの寿司御膳を現代アートと
一緒にお楽しみ頂けます。

65 カフェ・パー moya
TEL : 087-899-2356



牛 GYU ローストビーフ丼 2,800 円

営 12:00 ~ 15:00 (L.O. 14:00)
21:00 ~ 25:00 (L.O. 24:00)

休 月曜日、直島旅館ろ霞の休館日

若手現代アート作家の作品に囲ま
れた環境で、静かな庭園を眺めな
がらのひと時のランチ。

宮
浦

おうぎやレンタサイクル

※事前予約可
TEL : 090-3189-0471
🕒 9 : 00 ~ 18 : 00
🛑 年中無休



¥ 330 円 / 日 (シティサイクル)
550 円 / 日 (変速機付き)
1,100 円 / 日 (電動自転車)
※12 月 ~ 2 月 800 円 / 日 (年末年始期間を除く)



¥ 1,800 円 ~ / 日 (電動バイク)



¥ 1,200 円 / 1 時間 (2 時間からご利用可能)
(9 : 00 ~ 18 : 00)
※ガソリン + 保険料 一律 500 円

Little Plum (休業中)

※事前予約可

🕒 9 : 00 ~ 22 : 00
🛑 月曜、不定休



¥ 1,500 円 / 日 (電動自転車)

T.V.C 直島レンタサイクル

※事前予約可 (宮浦店のみ)
※レンタル・返却は宮浦店、本村店どちらでも可
※レンタル利用の方は手荷物預り無料

TEL : 087-892-3212 (宮浦店)
🕒 8 : 30 ~ 18 : 00 (宮浦店)
※7 ~ 8 月、19 : 00 まで
8 : 30 ~ 18 : 00 頃 (本村店)
🛑 月曜、不定休



¥ 500 円 / 日 (変速機付き)
1,500 円 / 日 (電動自転車)
※12 月 ~ 2 月 1,000 円 / 日
1,000 円 / 日 (ロードバイク)



¥ 2,500 円 / 日 (50cc)
4,500 円 ~ / 日 (125cc)

ふうちゃん

TEL : 090-6435-3615
🕒 9 : 00 ~ 18 : 00
※事前予約不可
🛑 不定休



¥ 1,000 円 ~ / 日 (電動自転車)
※時期により変動あり



¥ 基本料金 6,000 円 (9:00 ~ 18:00 の間で固定料金)
※ガソリン代込み

本
村

Cafe Restaurant Garden

TEL : 087-892-3301
🕒 9 : 00 ~ 夕方
🛑 月曜、不定休



¥ 800 円 / 日 (変速機付きもあり)

島小屋 | BOOK CAFE&TENT STAY

TEL : 090-4107-8821 ※電話での事前予約はできません。
🕒 10 : 00 ~ 16 : 30
🛑 月曜 (冬季は不定休)



¥ 500 円 / 日 (変速機付き)

直島レンタカー (店舗なし)

※利用時間や受け渡し、その他相談可能
TEL : 090-2862-7040
🕒 10 : 00 ~ 17 : 00
🛑 不定休



¥ 6,000 円 / 日 (10 : 00 ~ 17 : 00)
10,000 円 / 泊 (10 : 00 ~ 翌 10 : 00)
※ガソリン代込み

● 手荷物預り

宮ノ浦

本村

T.V.C 直島レンタルサービス

¥ 500 円／個（レンタル利用の方は無料）

直島町商工会

¥ 500 円／個（平日のみ） ※島内一部飲食店などで利用できる割引券付き

おうぎやレンタサイクル

¥ 500 円／個（スペースに限りがあるため、上限に達し次第終了となります）

海の駅「なおしま」コインロッカー

¥ 大 500 円 中 300 円 小 200 円

JA 横コインロッカー

¥ 大・小 100 円／個



宿泊施設

部屋の料金、内装等の詳細は「直島観光旅サイト」内の "泊まる" をチェック！

● = 素泊まりのみ ● = 女性専用

ベネッセハウス周辺

	問合せ	料金（税込）	定員
ホテル 59	ベネッセハウス	087-892-3223	26,620 円～/室 150 人
旅館 13	旅館志おや	087-892-3050	8,000 円 20 人
旅館 16	みなとや旅館	087-892-3044	4,400 円～ 40 人

宮ノ浦エリア

民宿 15	直島 九龍（ケーロン） ●	090-7979-3025	3,300 円～ 12 人
1	ほっこり民宿清（さや） ●●	087-892-3821	4,950 円～ 8 人
2	黄櫨染（こうろぜん）	090-5915-1763	5,500 円～ 30 人
3	Cin.na.mon（シナモン）	087-840-8133	4,000 円 15 人
7	やどSeven Beach	090-7979-3025	3,300 円～ 17 人
8	田舎家	090-3371-9021	4,000 円～ 16 人
9	民宿そよ風	080-2937-6831	4,000 円～ 13 人
18	SPARKY s House	087-802-4384	8,000 円～ 23 人
19	ゲストハウスさくら荘	080-1906-3751	4,000 円～ 8 人
64	KOKOCHI（ここち） ●	090-9514-4204	10,000 円～ 4 人
70	Quaint House（クイントハウス）	087-873-2106	14,000 円～ 9 人
71	YADO 宿 ● https://airbnb.com/h/yado-naoshima	9,343 円～	4 人
5	シーサイドハウス能見 ●	087-892-3001	10,000 円～ 7 人
6	マローラおばさんの家 ●	090-7979-3025	15,500 円 5 人
20	民宿 銀（GIN） ●	090-4804-3464	17,600 円～ 10 人
11	宿 星屑 ●	080-2904-0798	18,000 円～ 6 人
67	宿 星屑別館 月灯り ●	080-2904-0798	15,000 円～ 2 人
14	ゲストハウス萌窓荘 ● moegi704ma@gmail.com	17,000 円～/棟	8 人

本村エリア

民宿 21	Guest house SHELL ●	080-2947-5873	4,500 円～ 11 人
22	島小屋 BOOK CAFE & TENT STAY ●	090-4107-8821	3,000 円～ 20 人
24	フランコイル	090-4375-1979	8,500 円～ 4 人
25	茶寮おおみやげ ●	087-892-2328	6,000 円～ 18 人
27	民宿石井商店・本家	087-892-3022	5,000 円～ 8 人
30	民宿おやじの海	090-5261-7670	4,000 円～ 18 人
31	島宿あいすなお	087-892-3830	3,480 円～ 10 人
32	民宿西村屋 ●●	090-7369-1215	4,000 円 8 人
33	民宿竹の家	090-3188-8793	4,000 円～ 12 人
34	民宿いっぽ	090-6976-9176	4,000 円～ 6 人

	問合せ	料金（税込）	定員
37	Bamboo Village（COVIDのため1日3組限定） ● 087-892-3739	5,000 円～	16 人
53	隠居家 ● ※料金は一部屋料金 090-7971-0914	20,000 円	4 人
61	よもぎ亭 ● 090-4334-6991	5,000 円～	10 人
26	直島バックパッカーズ 090-8286-7039	3,000 円～	16 人
35	ゲストハウス路地と灯り ● 080-3058-3887	3,500 円～	14 人
	島小屋 BOOK CAFE & TENT STAY ● 090-4107-8821	40,000 円～	20 人
	直島バックパッカーズ 090-8286-7039	21,600 円～	16 人
	Bamboo Village ● 087-892-3739	40,000 円～	16 人
65	One Rest Guest House ● 087-802-6837	16,000 円～	4 人

積浦エリア

民宿 40	民宿おうぎや	087-813-2533	4,100 円～ 20 人
41	La Curacion（ラ・クラシオン）	090-9556-1058	5,500 円～ 12 人
42	海辺のGuest House 海っ子	090-4784-3607	4,000 円～ 9 人
43	Episode1（エピソードワン）	090-9556-1058	5,000 円～ 12 人
44	HANARE（はなれ）	090-3174-0087	5,000 円～ 5 人
45	民宿SEASON2 ●	090-3185-5763	5,000 円～ 8 人
46	民宿SEASON1 ●	090-3185-5763	5,000 円～ 4 人
47	民宿おかだ	080-1942-1119	4,200 円～ 6 人
48	海辺の民宿波へい ●	090-3187-6046	5,000 円～ 10 人
49	民宿波へい2 ●	090-3187-6046	4,000 円～ 6 人
66	積家 ● tsumuya.to.kobata@gmail.com	4,000 円～	6 人
ホテル 39	ホテルライトスタイル	087-813-2533	8,500 円～ 18 人

その他のエリア（横防・文教・納言様・直島ダム湖畔・向島・琴弾地）

50	癒しのコテージOHANA（オハナ） ●	090-3375-5169	18,000 円～/棟 16 人
51	直島ふるさと海の家 つつじ荘	087-892-2838	3,850 円～ 65 人
52	guest room 青い鳥	087-892-2012	8,800 円～ 7 人
54	プチゲストハウス「ホッと直島」 ●	080-2887-4724	4,000 円 8 人
55	はなみずき ●●	080-1905-0604	4,000 円～/棟 11 人
56	民宿ふうちゃん	090-6435-3615	4,000 円～ 6 人
57	民宿よこんぼ ●	090-1573-7735	4,000 円～ 16 人
58	魚河岸7070 オーシャンビュー	090-8060-7131	14,000 円～/室 8 人
60	いっぷく茶屋	087-892-4121	5,800 円～ 10 人
62	休日 ● https://kyujitsu.info	15,000 円～	6 人
68	SANAMANE	087-813-3177	38,500 円～/室 26 人
69	マイロッジ直島	087-873-2106	12,500 円～ 42 人
69	直島旅館 ろ霞	087-899-2356	42,000 円～ 49 人

バス路線（島内のアクセス）

宮浦港 ⇒ 農協前(家プロジェクト)方面 ⇒ ベネッセハウス周辺

¥

13歳

【町営バス】 大人（中学生以上）…100円

12歳

こども（5歳～小学生）…50円

※料金後払い、支払いは硬貨のみ

【ベネッセアートサイト直島 場内シャトルバス】…無料

町営バス時刻表

正門前	6:58				9:52		10:58			12:04				14:15		15:26	15:45	16:22		17:22					
オノ神	6:59		8:40		9:53	10:23	10:59	11:17		12:05		12:56	13:22	13:47	14:16		15:27	15:46	16:23		17:23				
鷺ノ松	7:00		8:41		9:54	10:24	11:00	11:18		12:06		12:57	13:23	13:48	14:17		15:28	15:47	16:24		17:24				
生協前	7:01		8:42		9:55	10:25	11:01	11:19		12:07		12:58	13:24	13:49	14:18		15:29	15:48	16:25		17:25				
ふれあい診療所	↓		8:43		9:56	10:26	11:02	11:20		12:08		12:59	13:25	13:50	14:19	14:42	15:30	15:49	16:26		17:26				
宮浦港	着 発	7:03	7:41	8:45	9:45	9:58	10:28	11:04	11:22	12:00	12:10	12:40	13:01	13:27	13:52	14:21	14:44	15:32	15:51	16:28	16:53	17:28	18:12	19:15	20:45
				9:06		10:00	10:30	11:06	11:25		12:12		13:03	13:30	13:55	14:23	14:48	15:34	15:53	16:30		17:30			
横防	↓	7:42	↓	↓	↓	↓	↓	↓	↓	↓	↓	↓	↓	↓	13:56	↓	↓	↓	↓	↓	↓	↓	↓	↓	↓
東宮ノ浦	7:04	7:44	9:07	9:46	10:01	10:31	11:07	11:26	12:01	12:13	12:41	13:04	13:31	13:58	14:24	14:49	15:35	15:54	16:31	16:54	17:31	18:13	19:16	20:46	
福祉センター下	7:04	7:44	9:07	9:46	10:01	10:31	11:07	11:26	12:01	12:13	12:41	13:04	13:31	13:58	14:24	14:49	15:35	15:54	16:31	16:54	17:31	18:13	19:16	20:46	
福祉センター(※1)	↓	↓	↓	↓	↓	↓	↓	↓	↓	12:14	↓	13:05	↓	13:59	↓	14:50	↓	15:55	↓	↓	↓	↓	↓	↓	↓
幼児学園	7:05	7:45	9:08	9:47	10:02	10:32	11:08	11:27	12:02	12:16	12:42	13:07	13:32	14:01	14:25	14:52	15:36	15:57	16:32	16:55	17:32	18:14	19:17	20:47	
中学校前	7:06	7:46	9:09	9:48	10:03	10:33	11:09	11:28	12:03	12:17	12:43	13:08	13:33	14:02	14:26	14:53	15:37	15:58	16:33	16:56	17:33	18:15	19:18	20:48	
役場前	7:07	7:47	9:11	9:50	10:05	10:35	11:11	11:30	12:05	12:19	12:45	13:10	13:35	14:04	14:28	14:55	15:39	16:00	16:35	16:58	17:35	18:16	19:19	20:49	
農協前	7:08	7:48	9:12	9:51	10:06	10:36	11:12	11:31	12:06	12:20	12:46	13:11	13:36	14:05	14:29	14:56	15:40	16:01	16:36	16:59	17:36	18:17	19:20	20:50	
直島港(本村)	7:09	7:49	9:13	9:52	10:07	10:37	11:13	11:32	12:07	12:21	12:47	13:12	13:37	14:06	14:30	14:57	15:41	16:02	16:37	17:00	17:37	18:18	19:21	20:51	
天皇下	7:11	7:51	9:15	9:54	10:09	10:39	11:15	11:34	12:09	12:23	12:49	13:14	13:39	14:08	14:32	14:59	15:43	16:04	16:39	17:02	17:39	18:20	19:23	20:53	
積浦	7:11	7:51	9:16	9:55	10:10	10:40	11:16	11:35	12:10	12:24	12:50	13:15	13:40	14:09	14:33	15:00	15:44	16:05	16:40	17:03	17:40	18:20	19:23	20:53	
つつじ荘	7:14	7:54	9:19	9:58	10:13	10:43	11:19	11:38	12:13	12:27	12:53	13:18	13:43	14:12	14:36	15:03	15:47	16:07	16:43	17:06	17:43	18:23	19:26	20:56	
	町営バス終点「つつじ荘」 ベネッセアートサイト直島 場内シャトルバスへの乗り換え地点																								

ベネッセアートサイト直島 場内シャトルバス時刻表	つつじ荘		9:30	10:05	10:30		11:25	11:45			13:00	13:25	13:55	14:25		15:10	15:50	16:15	16:52	17:17	17:50
	ベネッセハウス ミュージアム下		9:33	10:08	10:33		11:28	11:48			13:03	13:28	13:58	14:28		15:13	15:53	16:18	16:55	17:20	17:53
	李禹煥美術館		9:35	10:10	10:35		11:30	11:50			13:05	13:30	14:00	14:30		15:15	15:55	16:20	16:57	17:22	17:55
	地中美術館		9:37	10:12	10:37		11:32	11:52			13:07	13:32	14:02	14:32		15:17	15:57	16:22	16:59	17:24	17:57

※繁忙期など時間が変わる場合があります。現地にて必ずご確認ください。

…地中美術館が 17:00 閉館の場合は運休

…船便に接続している時間です。宇野港行の乗船券（往復乗船券を含む）をお持ちの方は、直島（本村）港発の船でも利用可能です。

※1…福祉センターへは、月曜日及び年末年始は行きません。

日新タクシー：087-882-2424(事前予約可) 営業時間8：30頃～22：00頃

大川タクシー：087-851-3356(事前予約可) 営業時間7：30～22：00

台数があまりありませんので、ご利用の際は上記の電話番号にご連絡ください。

バスご利用上のお願い

- 車内での飲食はご遠慮ください。
- 両替はできません。小銭の用意をお願いします。
- 窓から手や顔を出さないでください。
- ペットは原則乗車できません。（身体障害者補助犬は除く）
※専用のケージに入れてご乗車ください。
- 時刻表は予告なく改訂される場合がありますので、お気をつけください。

ベネッセハウス周辺 ⇒ 農協前(家プロジェクト)方面 ⇒ 宮浦港

【17：00宮浦港発高松行フェリーにご乗船の方へ】

16：13つつじ荘発の町営バスが最終の接続になりますので、ご注意ください。

また、16：00地中美術館発のシャトルバスに乗りなかつた場合は、
宮浦港まで徒歩で移動（約30分）すれば間に合う場合もあります。

…地中美術館が 17:00 閉館の場合は運休

ベネッセアートサイト直島 場内シャトルバス時刻表	地中美術館				9:45	10:20			11:05	11:35	11:52			13:15	13:40	14:10	14:40		15:25	16:00	16:40	17:10	17:30	18:10
	李禹煥美術館				9:47	10:22			11:07	11:37	11:54			13:17	13:42	14:12	14:42		15:27	16:02	16:42	17:12	17:32	18:12
	ベネッセハウス ミュージアム下				9:49	10:24			11:09	11:39	11:56			13:19	13:44	14:14	14:44		15:29	16:04	16:44	17:14	17:34	18:14
	つつじ荘				9:52	10:27			11:12	11:42	11:59			13:22	13:47	14:17	14:47		15:32	16:07	16:47	17:17	17:37	18:17
	ベネッセアートサイト直島 場内シャトルバス終点「つつじ荘」 町営バスへの乗り換え地点																							

※繁忙期など時間が変わる場合があります。現地にて必ずご確認ください。

町営バス時刻表

つつじ荘	6:36	7:26	8:21	9:23	9:30	10:05	10:36	10:58	11:30	11:45	12:20	12:35	13:00	13:26	13:54	14:27	15:05	15:16	15:50	16:13	17:00	17:10	17:57	18:39	20:05	
積浦	6:38	7:28	8:23	9:25	9:32	10:07	10:38	11:00	11:32	11:47	12:22	12:37	13:02	13:28	13:56	14:29	15:07	15:18	15:52	16:15	17:02	17:12	17:59	18:41	20:07	
天宮下	6:38	7:28	8:23	9:25	9:32	10:07	10:38	11:00	11:32	11:47	12:22	12:37	13:02	13:28	13:56	14:29	15:07	15:18	15:52	16:15	17:02	17:12	17:59	18:41	20:07	
直島港(本村)	着 発	6:40	7:30	8:26	9:28	9:35	10:10	10:41	11:03	11:35	11:50	12:25	12:40	13:05	13:31	13:59	14:32	15:10	15:21	15:55	16:18	17:05	17:15	18:02 18:04	18:44	20:09
		6:41	7:31	8:27	9:29	9:36	10:11	10:42	11:04	11:36	11:51	12:26	12:41	13:06	13:32	14:00	14:33	15:11	15:22	15:56	16:19	17:06	17:16	18:05	18:45	20:10
農協前	6:42	7:32	8:28	9:30	9:37	10:12	10:43	11:05	11:37	11:52	12:27	12:42	13:07	13:33	14:01	14:34	15:12	15:23	15:57	16:20	17:07	17:17	18:06	18:46	20:11	
役場前	6:43	7:33	8:30	9:32	9:39	10:14	10:45	11:07	11:39	11:54	12:29	12:44	13:09	13:35	14:03	14:36	15:14	15:25	15:59	16:22	17:09	17:18	18:07	18:48	20:13	
中学校前	6:44	7:34	8:31	9:33	9:40	10:15	10:46	11:08	11:40	11:55	12:30	12:45	13:10	13:36	14:04	14:37	15:15	15:26	16:00	16:23	17:10	17:19	18:08	18:49	20:14	
幼児学園	6:45	7:35	8:32	9:34	9:41	10:16	10:47	11:09	11:41	11:56	12:31	12:46	13:11	13:37	14:05	14:38	15:16	15:27	16:01	16:24	17:11	17:20	18:09	18:50	20:15	
福祉センター下	↓	↓	↓	9:35	↓	↓	10:48	↓	11:42	↓	↓	12:47	↓	13:38	↓	↓	↓	↓	↓	↓	↓	↓	↓	↓	↓	
福祉センター(※1)	↓	↓	↓	9:35	↓	↓	10:48	↓	11:42	↓	↓	12:47	↓	13:38	↓	↓	↓	↓	↓	↓	↓	↓	↓	↓	↓	
東宮ノ浦	6:45	7:35	8:32	9:36	9:41	10:16	10:49	11:09	11:43	11:56	12:31	12:48	13:11	13:39	14:05	14:38	15:16	15:27	16:01	16:24	17:11	17:20	18:09	18:50	20:15	
横防	↓	↓	↓	↓	9:42	↓	↓	↓	↓	↓	↓	↓	↓	↓	↓	↓	↓	↓	↓	↓	↓	↓	↓	↓	↓	
宮浦港	着 発	6:46	7:36	8:33	9:37	9:44	10:17	10:50	11:10	11:44	11:57	12:32	12:49	13:12	13:40	14:06	14:39	15:17	15:28	16:03	16:25	17:12 17:14	17:23	18:10	18:51	20:16
		9:45				15:33													16:05							
ふれあい診療所	6:53		8:35		9:47	10:19	10:52	11:12	11:46			12:51	13:14	13:42	14:08	14:41	15:19	15:35	16:07		17:16					
生協前	6:54		8:36		9:48	10:20	10:53	11:13	11:47			12:52	13:15	13:43	14:09		15:20	15:36	16:08		17:17					
鷺ノ松	6:55		8:37		9:49	10:21	10:54	11:14	11:48			12:53	13:16	13:44	14:10		15:21	15:37	16:09		17:18					
オノ神	6:56		8:38		9:50	10:22	10:55	11:15	11:49			12:54	13:17	13:45	14:11		15:22	15:38	16:10		17:19					
正門前	6:57				9:51		10:56		11:50						14:12		15:23	15:39	16:11		17:20					

【町営バス・ベネッセアートサイト直島 場内シャトルバス】

- ・運行ダイヤは、混雑状況や船便対応等により遅れることがありますので、あらかじめご了承ください。
- ・繁忙日は臨時バスが運行する場合もあります。
- ・定員が限られており、混雑時はご乗車いただけない場合があります。その際は次の便をお待ちください。
(つつじ荘からベネッセハウス ミュージアムまでは、屋外作品や自然を観賞しながらの徒歩でのご移動をおすすめしています)
- ・ご高齢の方や小さなお子様とご一緒の方を優先で、譲り合ってください。

【ベネッセアートサイト直島 場内シャトルバス】

- ・地中美術館・李禹煥美術館の休館日は、運休となります。
- ・繁忙期はバスを2～3台に増やし、15～30分間隔で運行しますので時刻表とは異なります。お気をつけください。

航路（島外とのアクセス）

岡山へ

玉野市宇野港まで船で約15～20分。
宮浦港と直島港（本村）、港が2つあるのでご注意ください。
宇野港から宇野駅までは徒歩4分。
岡山駅まではJR宇野みなと線と両備特急バスが運行しています。

香川（高松）へ

高松市高松港までフェリーで約60分、高速艇で約30分。
直島から高松へ車で渡れる最終便は17：00です。ご注意ください。



① 高松⇄直島（宮浦） 四国汽船 所要時間：高松⇒直島 フェリー 約50分／高速旅客船 約30分 直島⇒高松 フェリー 約60分／高速旅客船 約30分
フェリー片道 520円 / 高速旅客船片道 1,220円 ■…高速旅客船運航（人のみ乗船可）

高松発	7:20	8:12	9:20	10:14	12:40	15:35	18:05	20:30
宮浦発	6:45	7:00	8:40	9:07	11:30	14:20	フェリー最終 17:00	19:45

【17：00宮浦港発高松行フェリーにご乗船の方へ】
16：13つじ荘発の町営バスが最終の接続になりますので、ご注意ください。
また、16：00地中美術館発のシャトルバスに乗りなかつた場合は、宮浦港まで徒歩で移動（約30分）すれば間に合う場合もあります。

② 宇野⇄直島（宮浦） 四国汽船 所要時間：フェリー 約20分 / 小型旅客船 約15分
フェリー・小型旅客船とも片道 300円 ■…小型旅客船運航（人のみ乗船可） ※1…深夜便料金片道 590円

宇野発	6:10	6:30	7:20	8:22	9:22	11:00	12:15	13:30	14:25	15:30	16:30	17:05	18:53	20:25	22:30	0:35 ^(※1)
宮浦発	6:00	6:40	7:50	8:52	9:52	11:10	12:45	13:55	14:55	16:02	16:35	17:35	19:02	フェリー最終 20:25	21:15	0:15 ^(※1)

③ 宇野⇄直島（本村） 四国汽船 所要時間：約20分
すべて小型旅客船（人のみ乗船可）片道 300円

宇野発	7:25	11:55	16:50	17:45	18:35
本村発	6:45	7:55	13:00	17:20	18:10

四国汽船株式会社
問合せ窓口 …… TEL：087-821-5100
直島（宮ノ浦）切符売り場 TEL：087-892-3104
宇野切符売り場 …… TEL：0863-31-1641

四国汽船ホームページはこちら



4 直島（宮浦）⇄ 豊島（家浦）⇄ 犬島 四国汽船

すべて高速旅客船（人のみ乗船可） 直島⇄ 豊島片道 630円／ 豊島⇄ 犬島片道 1,250円／ 直島⇄ 犬島片道 1,880円

宮浦発	豊島着	豊島発	犬島着	犬島発	豊島着	豊島発	宮浦着
9:20	9:42	9:50	10:15	10:25	10:50	10:55	11:17
12:10	12:32	12:40	13:05	13:10	13:35	13:40	14:02
14:50	15:12	15:17	15:42	15:47	16:12	16:17	16:39

3/1-11/30 は月・水・木・金・土・日・祝日に運航 12/1-2 月末日は月・金・土・日・祝日に運航

豊島美術館・犬島精錬所美術館、どちらかの美術館が休館の場合は、そちらの島の港には寄港いたしません。

豊島美術館・犬島精錬所美術館が共に休館日の場合は運休いたします。

祝日等で開館曜日が変更された場合は美術館の開館日に合わせて運航致します。

5 宇野⇄ 豊島（家浦）⇄ 豊島（唐櫃）⇄ 小豆島（土庄） 小豆島豊島フェリー

フェリー・高速旅客船とも 宇野⇄ 土庄片道 1,260円／ 宇野⇄ 唐櫃片道 1,050円／ 宇野⇄ 家浦片道 780円

宇野発	家浦発	唐櫃発	土庄着
—	6:40	6:55	7:15
6:45	7:25	7:45	8:14
8:40	9:05	9:20	9:40
11:10(※1)	11:50	12:10	12:39
11:35	12:00着	—	—
13:25	13:50	14:05	14:25
15:25	16:05	16:25	16:54
17:30	17:55	18:10	18:30
19:30	20:10着	—	—

土庄発	唐櫃発	家浦発	宇野着
—	—	6:00	6:40
7:20	7:40	7:55	8:20
8:40	9:10	9:30	10:09
10:30	10:50	11:05	11:30
—	—	12:30	12:55
13:10	13:40	14:00(※1)	14:39
15:50	16:10	16:25	16:50
17:50	18:20	18:40	19:19
19:25	19:45	20:00着	—

■ …高速旅客船運航（人のみ乗船可）

※1…毎月第1火曜日は危険物運搬のため、岡山（宇野港）～豊島（家浦港）は乗船できません。家浦港から豊島（唐櫃港）経由の小豆島（土庄港）行は乗船可能です。（当日が祝日もしくは天候不良等で運航できない場合、翌々日の木曜日に延期）

小豆島豊島フェリーホームページはこちら



6 高松⇄ 小豆島（土庄） 四国フェリー

フェリー片道 700円 / 高速旅客船片道 1,190円 ■ …高速旅客船運航（人のみ乗船可） ※夜間便 1,580円

高松発	土庄着
6:25	7:25
7:20	8:20
7:40	8:15
8:02	9:02
8:20	8:55
9:00	10:00
9:10	9:45
10:00	11:00
10:00	10:35
10:40	11:15
10:40	11:40
11:20	11:55
11:35	12:35
12:45	13:5
13:00	13:35
13:40	14:15

高松発	土庄着
13:40	14:40
14:20	14:55
15:10	15:45
15:10	16:15
15:50	16:25
16:10	17:10
16:30	17:05
17:10	17:45
17:20	18:25
17:50	18:25
17:50	18:55
18:30	19:05
18:50	19:50
20:20	21:20
21:30※	22:05

土庄発	高松着
6:36	7:36
7:00	7:35
7:30	8:05
7:35	8:35
8:20	8:55
8:35	9:35
9:10	9:45
9:25	10:25
10:00	10:35
10:20	11:20
10:40	11:15
11:20	11:55
11:25	12:25
12:20	13:20
13:00	13:35
13:40	14:15

土庄発	高松着
13:55	14:55
14:20	14:55
14:45	15:45
15:10	15:45
15:45	16:45
15:50	16:25
16:30	17:05
16:30	17:30
17:10	17:45
17:30	18:30
17:50	18:25
18:40	19:40
19:30	20:30
20:10	21:10
20:50※	21:25

四国フェリーホームページはこちら



※新型コロナウイルス感染症の影響等により、運航ルート、運航ダイヤ、乗船定員等に変更が生じる場合があります。

運航情報につきましては、各船会社のホームページ等でご確認ください。

お土産



塩サイダー

200ml / 260円(税込)
甘さと塩分が程よくマッチして、さっぱりとしたのどごしです。



塩ドーナツ

6個入り / 660円(税込)
「SOLASHIO」を練り込んだミネラルたっぷりのドーナツです。



赤かぼちゃポストカード

100円(税込)
全世界で注目を集め続ける草間彌生の限定ポストカード！



直島塩キャラメル

18粒 / 290円(税込)
バッグやデスクに忍ばせて、ちょっぴり小腹がすいた時のために常備。もちろんお土産としても最適です。



直島しおらんぐ

16枚入り 1,010円(税込)
10枚入り 640円(税込)

まろやかな甘みのクリームをサンドしたラングドシャです。

塩きんつば

9個入り 860円(税込)
中はつぶあんで、甘さは控えめ。ほのかに塩味のきいたやさしい味。



島の海水と太陽と愛情で
できたこだわりの天日塩



SOLA
SHIO

完全天日産
直島太陽塩



袋入り / 500円(税込 90g入り)

瀬戸内の温暖な気候や、豊かな海水などの自然の恵み。そして昔、島で盛んに行われていた製塩技術を活かし、直島つり公園・塩製塩所にて太陽の日差しをじっくり浴びて創り出された「SOLASHIO (ソラシオ)」この塩の中には、カルシウムが豊富に含まれており、ほんのり甘みを感じられる逸品です。

海の駅「なおしま」



お土産(直島楽市) / 乗船券売り場 / カフェ / 観光案内
直島で製造している完全天日塩「SOLASHIO」をはじめ、直島のオリジナル商品も取り揃えています。

NPO 法人直島町観光協会
海の駅「なおしま」直島楽市

TEL: 087-892-2299
営 9:00 ~ 18:00
休 年中無休

発行

NPO 法人直島町観光協会

TEL 087-892-2299

FAX 087-892-2210

E-mail info@naoshima.net

観光アンケート
はこちら



WEB アンケートで直島の旅の感想などをぜひお聞かせください。

直島観光に役立つアプリあります

情報配信アプリ



今日、開いているお店が分かる！

目的地までラクラク検索！

STEP 1



QR コードにスマホの
カメラを向ける
Bluetooth を ON にしてください

STEP 2



無料で
インストール



直島観光情報
Check !!

個人情報は
取得いたしません

