

2026
春夏号

まだ知らない香川を
旅する小冊子

TRAVEL
KAGAWA

トラベルカガワ

香川超映えスポット

フォトジェニックの宝庫



写真提供：三豊市観光交流局

日本のウユニ塩湖とも呼ばれる絶景スポット「父母ヶ浜」

かがやくけん、かがわけん。

香川県

travel.my-kagawa.jp



知る人ぞ知る 超映え スポット

撮りに行く、 香川県

香川県には定番はもちろん、知る人ぞ知る絶景スポットが豊富にあります。あなただけのお気に入りの香川をカメラに収めてみませんか？



特集

小豆島

干潮時に海の中から現れる神秘的な砂の道「エンジェルロード」や、ギリシャ風車が映える「小豆島オリーブ公園」など、圧倒的なビジュアルを誇るスポットの数々。さらに、長い歴史を持つ「中山千枚田」や、昭和映画の世界が広がる「二十四の瞳映画村」など、歴史を感じるスポットも魅力的です。



小豆島観光協会HP

エンジェルロード

干潮時に海の中から現れる「エンジェルロード」は、大切な人と手をつないで渡ると願いが叶うといわれるロマンチックなスポット。青い海に浮かぶ砂の道は、思わず写真に残したくなる絶景です。周辺には可愛らしいポストやベンチもあり、景色と一緒に撮ればより印象的な一枚に。歩くだけでなく、さまざまな角度から撮影を楽しめます。

住所 小豆郡土庄町甲24-92
電話番号 0879-62-2801 (案内所売店)
駐車場 有 **アクセス** 土庄港からバスで約10分

エンジェルロードが現れる干潮時刻予想についてはこちらから！



近くにあるベンチでは、まるで天使の羽が生えたような写真も撮れます。



中山千枚田

日本の棚田百選にも選ばれた「中山千枚田」は、日本の原風景が広がる癒やしのスポット。大小約800枚の棚田の波形模様が山腹に広がります。早稲田の1つ1つに大きく小さく空が映り、初秋には黄金色に輝く稲穂が頭を垂れます。季節ごとに表情を変える絶景に出合えます。

小豆島観光協会HP

住所 小豆郡小豆島町中山1487 **電話番号** 0879-82-1775 (小豆島観光協会)
アクセス 土庄港からバスで22分 (バス停「中山春日神社前」下車、徒歩すぐ)



中山千枚田イベント情報

【7月上旬】中山千枚田の虫送り: 江戸時代から続く伝統行事。たいまつで稲の害虫を追い払い、五穀豊穡を願う。
【通年(土日)】中山千枚田散策&体験ツアー: 中山地区のガイド付き散策、湯船山蓮華寺からの景色観賞。



中山千枚田周辺カフェ

HOMEMAKERS Farm & Cafe



住所 小豆郡土庄町肥土山甲1735
電話番号 080-4425-8192
営業時間 11:00 ~ 17:00 (Lo16:30)
店休日 水・木



小豆島産の新鮮な野菜をたっぷり使ったメニュー

草壁港周辺ショップ

MINORI GELATO



住所 小豆郡小豆島町草壁本町1055-2
電話番号 0879-62-8181
営業時間 12:00 ~ 18:00 (Lo17:45)
店休日 水・木



季節で変わるフレーバーも魅力的



幸せの
オリーブ色のポスト
でパシャリ

高さ3mの巨大な
本の扉くぐれば、
物語の世界が...!?

道の駅 小豆島オリーブ公園



公式HP

瀬戸内海を見下ろす小高い丘に、約2,000本のオリーブ畑が広がる道の駅小豆島オリーブ公園。園内にはオリーブの歴史に触れられる“オリーブ記念館”や、地中海の雰囲気漂う“ギリシャ風車”があり、景色とともに楽しめます。さらに、魔法のほうきを使った“空飛ぶ写真”、映画のロケセットを再現した“雑貨コリコ”や、始まりの本、オリーブ色のポストなど、写真映えスポットも充実。園内を巡りながら、多彩なフォトシーンを満喫できます。

住 所 小豆郡小豆島町西村甲1941-1
駐 車 場 有

電話番号 0879-82-2200
アクセス 池田港から車で約10分

撮影のポイント



芝生の傾斜を利用したり、低い位置から撮影すると雰囲気UP!

魔法の
ほうきは
無料
貸出中!

二十四の瞳映画村

瀬戸内海を見渡せる海岸沿いには、映画「二十四の瞳」に登場する木造校舎などのロケ用オープンセットを改築した小さな村があります。木造校舎や民家、路地など村の至る所で、大正・昭和レトロな雰囲気の写真が撮れます。

住 所 小豆郡小豆島町田浦甲931 **電話番号** 0879-82-2455
営業時間 9:00 ~ 17:00 **駐 車 場** 有
アクセス 池田港から車で約35分



公式HP

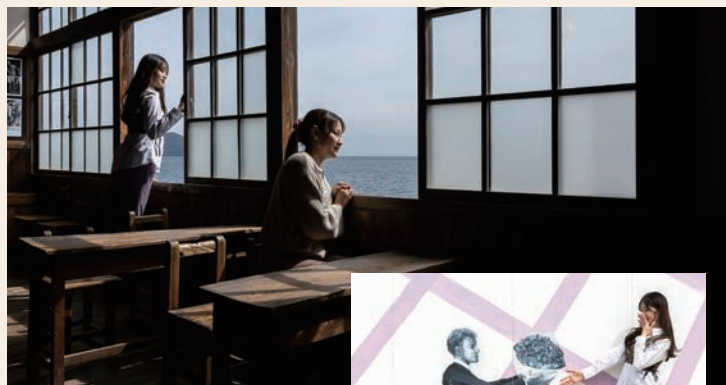

壁面アートと一緒に撮れば、まるで映画のワンシーン!

屋形崎夕陽の丘

「日本の夕陽百選」にも選ばれ、映画「二十四の瞳」にも登場した絶景スポット。アンズやレモンが香る高台にはウッドデッキがあり、対岸の街並みと瀬戸内海が描く夕景をゆったり楽しめます。

住 所 小豆郡土庄町屋形崎 **電話番号** 0879-82-1775 (小豆島観光協会)

駐 車 場 有 **アクセス** 土庄港から車で約20分

三宅之功 | はじまりの刻
photo:Keizo Kioku



映画村内カフェ

昔ながらの給食セット

Cafeシネマ倶楽部



住 所 小豆郡小豆島町田浦甲931
電話番号 0879-82-2455
営業時間 9:00 ~ 17:00 (Lo16:30)
店休日 無休



小豆島オリーブ公園内カフェ

小豆島産オリーブオイルを
楽しむカフェ

OLIVAZ (オリヴァス)



住 所 小豆郡小豆島町西村甲1941-1
電話番号 0879-82-2200
営業時間 11:00 ~ 15:00 (Lo14:00)
店休日 無休



全食事メニューに使用される
オリーブオイルの風味を楽しんで♪

撮りに行く！香川の海辺



写真提供：三豊市観光交流局

父母ヶ浜

干潮時に現れる潮だまりが空を映し出す、神秘的な「天空の鏡」に出合える父母ヶ浜。波立たない水面が夕陽に染まる時間は、息をのむ美しさです。水面に浮かぶような幻想的な写真は一生の宝物に。

絶景見頃
カレンダーで
撮影時間を
要チェック



三豊市観光
交流局 HP

撮影のポイント

風のない夕暮れの干潮時が撮影のベストタイミング。カメラを低く構えて、モデルは潮だまり近くの砂浜に立つのがポイント。

- 住所 三豊市仁尾町仁尾乙203-3
- 電話番号 0875-56-5880 (三豊市観光交流局)
- 駐車場 有
- アクセス さぬき豊中ICから車で約20分

一父母ヶ浜周辺グルメ



DOUGHNUT-HOLIC

- 住所 三豊市仁尾町仁尾乙274-12
- 電話番号 0875-23-6921
- 営業時間 11:00 ~ 17:00
- 定休日 金
- 駐車場 有



KAKIGORI CAFE ひむろ

- 住所 三豊市仁尾町仁尾乙202
- 電話番号 0875-82-2101
- 営業時間 11:00 ~ 16:00
- 定休日 月・火
- 駐車場 有



写真提供：東かがわ市観光協会

田の浦海岸

東かがわ市の「田の浦海岸」は、穏やかな瀬戸内海と美しい曲線を描く白い砂浜が魅力の隠れた絶景スポット。海岸に向かって右奥に進むと、海へと続く道が現れます。潮が満ち始める時間が撮影のベストタイミングです。

- 住所 東かがわ市引田3017-2
- 電話番号 0879-26-1276 (東かがわ市地域創生課)
- 駐車場 有
- アクセス JR引田駅より徒歩約20分



東かがわ市観光協会 HP

瀬戸内の景色に
溶け込むような写真が撮れる！



四国水族館

四方を海に囲まれた四国の豊かな「水景」を再現した「四国水族館」は、どこを切り取ってもフォトジェニック！海と空をつなぐ階段のようなデザインで、モニュメントの上に乗ることができる「UMI to SORA (うみとそら)」では季節の移り変わりに合わせて、様々な表情を見せる海と空を感じられます。四国の豊かな海を五感で巡る、癒やしの空間です。

- 住所 綾歌郡宇多津町浜一番丁4
- 電話番号 0877-49-4590
- 営業時間 9:00 ~ 18:00
- 定休日 年中無休
- 駐車場 有
- アクセス JR宇多津駅より徒歩約12分

公式 HP



上から差し込む光で、
神秘的な写真が
撮れること間違いなし！



撮りに行く！香川の花



ひまわりの里 中山ひまわり団地・帆山ひまわり団地

夏に香川県を訪れるなら、町全体で約100万本のひまわりが咲き誇るまんのう町は外せないスポットの一つ。どこまでも続く黄色い絨毯は、まるで映画のワンシーンのよう。青空とのコントラストはもちろん、オレンジ色の空と一緒に収めるのもおすすめです。さらに、この地域では、かつて小学校だった建物を活用した工場で生産される「ひまわり油」を特産品としたり、その搾りかすを「ひまわり牛」の飼料として再利用したりするなど、地域ならではの循環型の取り組みにも触れることができます。

撮影のポイント



夕日に染まる時間帯、逆光で撮ると幻想的。

住所	仲多度郡まんのう町帆山・中山
電話番号	0877-73-0122 (まんのう町地域振興課)
駐車場	有
アクセス	JR塩入駅より徒歩約5分
見頃	7月上旬～7月中旬頃



まんのう町 HP



志々島

三豊市の離島・志々島に広がる「天空の花畑」。瀬戸内海を見下ろす色鮮やかな花々と青い海のコントラストは、まさに絶景！季節によって芝桜、ナデシコ、ネモフィラ、あじさいなどを楽しめます。心洗われる癒やしの一枚を。

三豊市観光
交流局 HP



住所	三豊市詫間町志々島
電話番号	0875-56-5880 (三豊市観光交流局)
アクセス	JR詫間駅からバスで約5分の宮の下港へ、高速船で約20分
見頃	3～5月頃

芝桜富士

ピンクの絨毯が広がる「芝桜富士」は、春に芝桜が一面に咲く姿を楽しむことができる私設公園です。この公園は、なんと個人で山の斜面に芝桜を植え続けており、現在も整備拡大中。毎年違う景色に出合えます。

住所	東かがわ市帰来774
電話番号	0879-26-9377
駐車場	有
アクセス	JR高德線「讃岐白鳥駅」下車 徒歩にて約20分
見頃	4月上旬～中旬頃



写真提供：東かがわ市観光協会



公式Instagram

まんのう周辺ショップ |

食も体験もよくばりに

SUNNYSIDE FIELDS

里山の自然に囲まれたおしゃれスポット。自家焙煎コーヒーや工房で製造したクラフトチョコレート、地元野菜のランチが楽しめる癒しのカフェ。

住所	仲多度郡まんのう町長尾2237
電話番号	0877-89-6342
営業時間	平日 10:00～16:00 (Lo15:30) / 休日10:00～17:00 (Lo16:30)
定休日	水・木
駐車場	有



公式 HP



約20種類の
チョコが
詰め放題



撮りに行く！香川の空



高屋神社

標高404mの稲積山の山頂に鎮座する「高屋神社」。本宮の鳥居越しに瀬戸内海と観音寺市街を一望できる、まさに「天空の鳥居」の名にふさわしい絶景スポットです。空に吸い込まれるようなブルーと鳥居のコントラストは、SNS映え間違いなし！

イベント情報

市内で唯一、春にちょうさ(太鼓台)が奉納される例大祭が開催！満開の桜の中を金糸・銀糸の刺繍に彩られたちょうさが練り歩く姿は華やかで、他では見られません。



住所 観音寺市高屋町2800(本宮)
電話番号 0875-24-2150(観音寺市観光協会) **駐車場** 有
アクセス (下宮まで)さぬき豊中ICから車で約20分
(本宮まで)さぬき豊中ICから車で約30分
※土日祝はシャトルバスをご利用ください。



観音寺市
観光協会 HP

雲辺寺山頂公園

標高920mに位置する「雲辺寺山頂公園」。まるで空へ飛び出すような「天空のブランコ」は、眼下に讃岐平野と瀬戸内海が広がる最高のフォトスポットです！

住所 観音寺市大野原町丸井
電話番号 0875-54-4968(雲辺寺ロープウェイ)
駐車場 有
アクセス 大野原ICから車で約20分(10km)



カラフルな傘を持って
天空のフォトフレームで絶景を撮ろう！

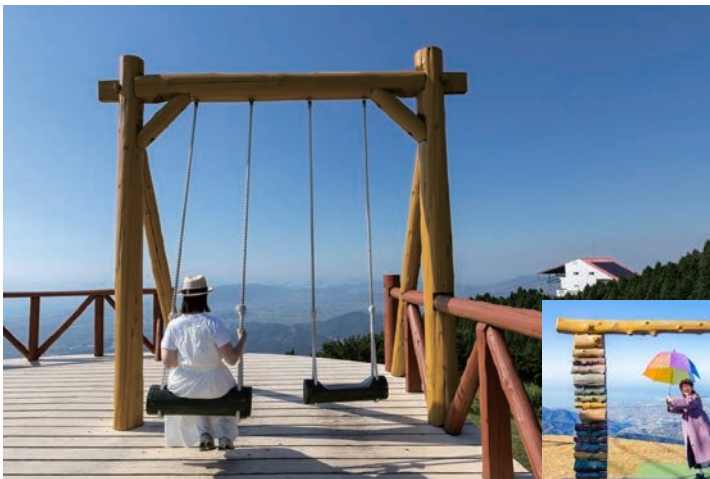

太古の森

太古の森に広がるメタセコイアは、三木町出身の植物学者 三木 茂博士(1901-1974)によって、その化石が発見されました。絶滅したと思われていましたが、その後中国で発見され、現在日本にあるメタセコイアは中国から持ち帰ったもの。太古の森には、メタセコイアと同時代に生息したと思われる恐竜のオブジェがあり、森の中で恐竜と目が合えば、まるで映画の世界に迷い込んだよう。不思議でワイルドな写真が撮れる「太古の森」で、非日常な一枚を狙ってみて◎

住所 木田郡三木町大字上高岡2547-1
電話番号 087-891-3314(三木町生涯学習課)
駐車場 有 ※三木町総合運動公園駐車場は月曜定休のため利用不可
アクセス ことでん長尾線「学園通り駅」より車で10分



三木町
観光協会 HP

紅葉の時期が特にオススメ



撮りに行く！香川のレトロ



当時の浴槽をそのまま使った“湯船席”でレトロを楽しもう！

藝術喫茶 清水温泉

大正時代の銭湯をリノベーションした「藝術喫茶 清水温泉」は、どこを撮っても絵になるアートなカフェ。銭湯時代のタイル壁や鏡、木札の下駄箱がそのまま残る空間は、レトロ可愛い世界観で溢れています。

住所	仲多度郡多度津町本通1丁目7-8		
電話番号	0877-89-3587	営業時間	11:00 ~ 18:00 (Lo17:30)
定休日	火・水	駐車場	有
アクセス	JR多度津駅より徒歩約10分		



公式HP



風呂桶に入ったフードを堪能♪



風呂桶セット▶

風呂桶に入ったドリンクとアイスモナカ、小さなノベルティのセットです。



照明もレトロ！

一面ブルーの店内は、どこを切り取っても写真映え。



大川オアシス

国道11号線に面するドライブイン。青と白を基調とした店内や、レストランのメニューには昭和レトロな雰囲気が漂います。瀬戸内海が一望できる窓際の席がおすすめです。

住所	さぬき市津田町鶴羽2326-12		
電話番号	0879-42-2193	営業時間	8:30 ~ 17:00 (Lo16:30)
定休日	月	駐車場	有
アクセス	JR鶴羽駅より徒歩約15分		



さぬき市観光協会HP

瀬戸内ブルーとクリームソーダのエメラルドグリーンのコントラストは映え必至！



ことでん滝宮駅

パステルカラーの配色が目立つことでん「滝宮駅」。駅舎は開業当時のものが現存し、近代化産業遺産に認定されています。まるでタイムスリップしたようなレトロな世界観が広がります。

住所	綾歌郡綾川町滝宮515-3		
電話番号	087-863-7721		(高松琴平電気鉄道株式会社)
アクセス	ことでん瓦町駅から琴平線で約38分		



公式HP



淡いピンクとブルーがレトロでかわいい♪



コラム /

香川県の山は おむすび山!?

香川県には、可愛らしい円すい形の「おむすび山」が点在しています。まるでおとぎ話の世界のような、のどかでフォトジェニックな景観は、ローカル鉄道ことでの移動時間もさらに特別なものにしてくれます。

独特な山の形状のわけ

この独特の形は、太古の火山活動と長い年月の風雨による侵食が生み出した自然の造形です。硬い安山岩が残ることで、なだらかに均整のとれた姿となりました。



写真提供：綾川町

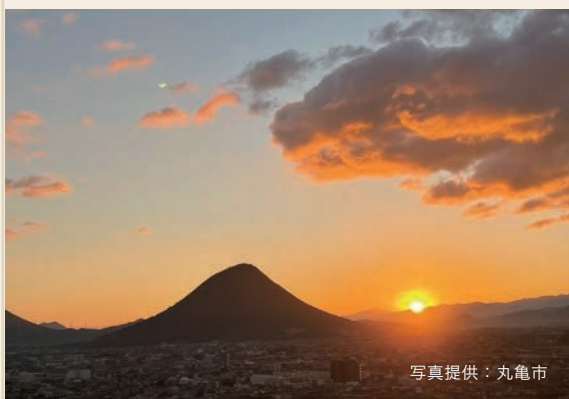

写真提供：丸亀市

讃岐富士(飯野山)

「讃岐富士」の愛称で親しまれる飯野山は、その名の通り富士山のように美しい円すい形のシルエットが特徴です。標高422mと気軽に登れる高さながら、山頂からは讃岐平野を一望できます。

◀シルエットが美しい「讃岐富士」円すい形の山が逆光になり、山の輪郭だけがくっきり浮かぶ幻想的なシルエット写真になります。

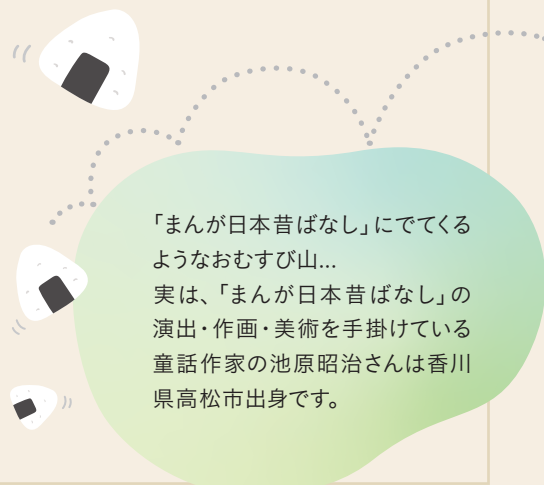

「まんが日本昔ばなし」にでてくるようなおむすび山...

実は、「まんが日本昔ばなし」の演出・作画・美術を手掛けている童話作家の池原昭治さんは香川県高松市出身です。

KAGAWA MAP



凡例	
	高速道路
	国道
	J R 線
	私鉄線
	赤文字…春夏号掲載箇所

※掲載情報は2026年2月末時点の内容です。

